

**KEREKEGYHÁZA TELEPÜLÉSTERVE
IGAZGATÁSI TERÜLET TELEPÜLÉSTERVE
ALÁTÁMASZTÓ MUNKARÉSZ M=1:15 000**

Az alaptérkép a Lechner Tudásközpont
2024.04.23-i digitális adatszolgáltatása alapján
az állami alapadatok felhasználásával készült.

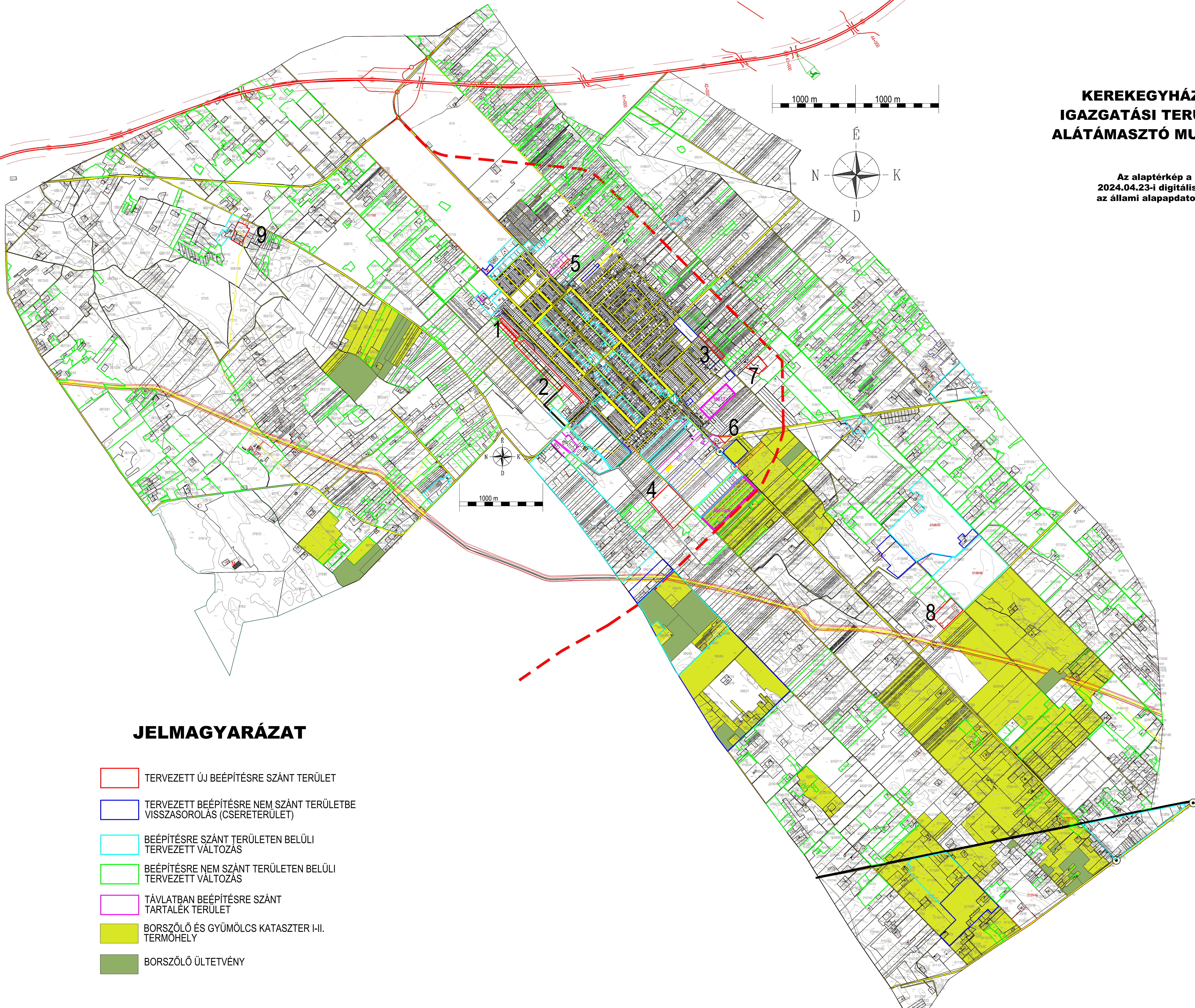

JELMAGYARÁZAT

- TERVEZETT ÚJ BEÉPÍTÉSRE SZÁNT TERÜLET
- TERVEZETT BEÉPÍTÉSRE NEM SZÁNT TERÜLETBE VISSZASOROLÁS (CSERE TERÜLET)
- BEÉPÍTÉSRE SZÁNT TERÜLETEN BELÜLI TERVEZETT VÁLTOZÁS
- BEÉPÍTÉSRE NEM SZÁNT TERÜLETEN BELÜLI TERVEZETT VÁLTOZÁS
- TÁVLATBAN BEÉPÍTÉSRE SZÁNT TARTALÉK TERÜLET
- BORSZÓLÓ ÉS GYÜMÖLCS KATASZTER I-II. TERMŐHELY
- BORSZÓLÓ ÜLTETVÉNY

**KEREKEGYHÁZA TELEPÜLÉSTERVE
BORSZÓLÓ KATASZTERI ÉRINTETTSÉG M=1:15000**

Felelős tervező: Rédeiné Bondor Klára ev. okl. építészmérnök
6000 Kecskemét, Mécses u. 40. Tervezői jogoutsága: ÉI, TT-03-0093

Szakági tervezők:

- Közlekedési alátámasztó munkarész:**
VEZÉRVONAL Mérnöki és Gazdaságfejlesztő Bt., Halász István tervező
6000 Kecskemét, Katona József u. 7. I/10. Tervezői jogoutsága: TKo, 03-0785
- Közművesítési (vízi- és energia), elektronikus hírközlési, környezetvédelmi alátámasztó munkarész:** Csuvár Gábor egyéni vállalkozó Kecskemét, Bihar u. 2.
Tervezői jogoutsága: SZKV-1.1., -1.2., -1.3., -1.4./03-0218, TV,TE,TH/03-0218
- Kert- és tájépítészeti alátámasztó munkarész:**
Máté Zita, kert- és tájépítész, ev.
lakcíme: 6000 Kecskemét, Sierfőző u. 25.
Tervezői jogoutsága: TK 03-0353
- Régészeti alátámasztó munkarész:**
Somogyvári Ágnes régész, földmúzeológus, ev.
6000 Kecskemét, Váci köz 63/d
Tervezői jogoutsága: régészeti szakértői névjegyzék, nyilvántartási száma: IMZQBY

A-2